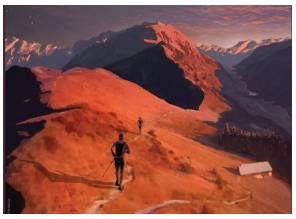

Toujours en trail, trois coureurs participaient à l'Echappée belle, un trail au parcours exigeant dans le massif de Belledonne. Sur le 85km (6000m de dénivelé), **Laurent Bourgeois** finit en 21'57 et prend la 5ème place en V2,
**Stéphane Fillette**
termine en 27h21 et
**Francky Toutoute-Fauconnier**
s'arrête après 34km de course.

les photos